



學生健康照護系統

畫面說明

學生健康照護系統首頁



NFC
目前版本:1.0.0

學生健康照護系統登入頁

學生健康照護系統

校護登入

帳號

密碼

登入

取消登入

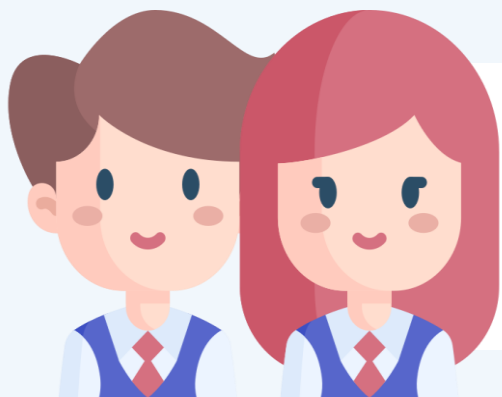

1. 學生掛號

學生健康照護系統-我要登記



學生健康照護系統-選學生



學生健康照護系統-選好學生



學生健康照護系統-選內外科

新北板橋區快樂國民小學 學生健康照護系統

下午4:42

不登記了

回首頁

郝健康 四年三班 08號 男

這不是我?!

發生時間: 05月17日 16:42

外傷科 擦傷 挫撞傷 叮咬傷 舊傷

樓梯 裂割刺傷 扭傷 骨折

夾壓傷 灼燙傷 外科其他

內科 發燒 頭痛 腹痛 氣喘 眼疾

暈眩 牙痛 腹瀉 流鼻血 內科其他

噁心嘔吐 胃痛 經痛 疹癢

上一步

下一步

學生健康照護系統-選內外科

新北市板橋區快樂國民小學 學生健康照護系統

下午4:43

不登記了

回首頁

郝健康 四年三班 08號 男

這不是我?!

發生時間: 05月17日 16:42

外傷科  樓梯

內科 

<input type="checkbox"/> 擦傷	<input type="checkbox"/> 裂割刺傷	<input type="checkbox"/> 夾壓傷	<input type="checkbox"/> 發燒	<input checked="" type="checkbox"/> 暈眩	<input type="checkbox"/> 噁心嘔吐
<input type="checkbox"/> 挫撞傷	<input type="checkbox"/> 扭傷	<input checked="" type="checkbox"/> 灼燙傷	<input type="checkbox"/> 頭痛	<input type="checkbox"/> 牙痛	<input type="checkbox"/> 胃痛
<input type="checkbox"/> 叮咬傷	<input type="checkbox"/> 骨折	<input type="checkbox"/> 外科其他	<input type="checkbox"/> 腹痛	<input type="checkbox"/> 腹瀉	<input type="checkbox"/> 經痛
<input checked="" type="checkbox"/> 舊傷			<input type="checkbox"/> 氣喘	<input type="checkbox"/> 流鼻血	<input type="checkbox"/> 疹癢
			<input type="checkbox"/> 眼疾	<input type="checkbox"/> 內科其他	

上一步

下一步

學生健康照護系統-選受傷部位

新北市政府板橋區快樂國民小學 學生健康照護系統

不登記了

回首頁

請選擇受傷部位

眼

顏面

耳鼻喉

口腔

胸

腹

會陰部

顏面

眼睛

耳鼻喉

口腔

胸

腹

會陰部

頭

頸部

肩

背

手

腰

臀部

腳

頭

頸

肩

手

背

腰

臀部

腳

上一步

下一步

學生健康照護系統-確定登記



學生健康照護系統-確定登記

新北市政府板橋區快樂國民小學 學生健康照護系統

下午4:43

不登記了

回首頁

 郝健康 四年三班 08號 男 這不是我? !

發生時間 2023/05/17 16:42 症狀 暈眩

發生地點 樓梯

發生狀況 灼燙傷

受傷部位 腹、手(右手)、腳(左腳)

登記完成 倒數0秒回首頁

學生健康照護系統-掛號完成的首頁





2. 快速掛號

學生健康照護系統-快速掛號-選學生



學生健康照護系統-快速掛號-選好學生



學生健康照護系統-快速掛號-確定登記





3.校護輸入照護紀錄

學生健康照護系統-校護作業輸入密碼

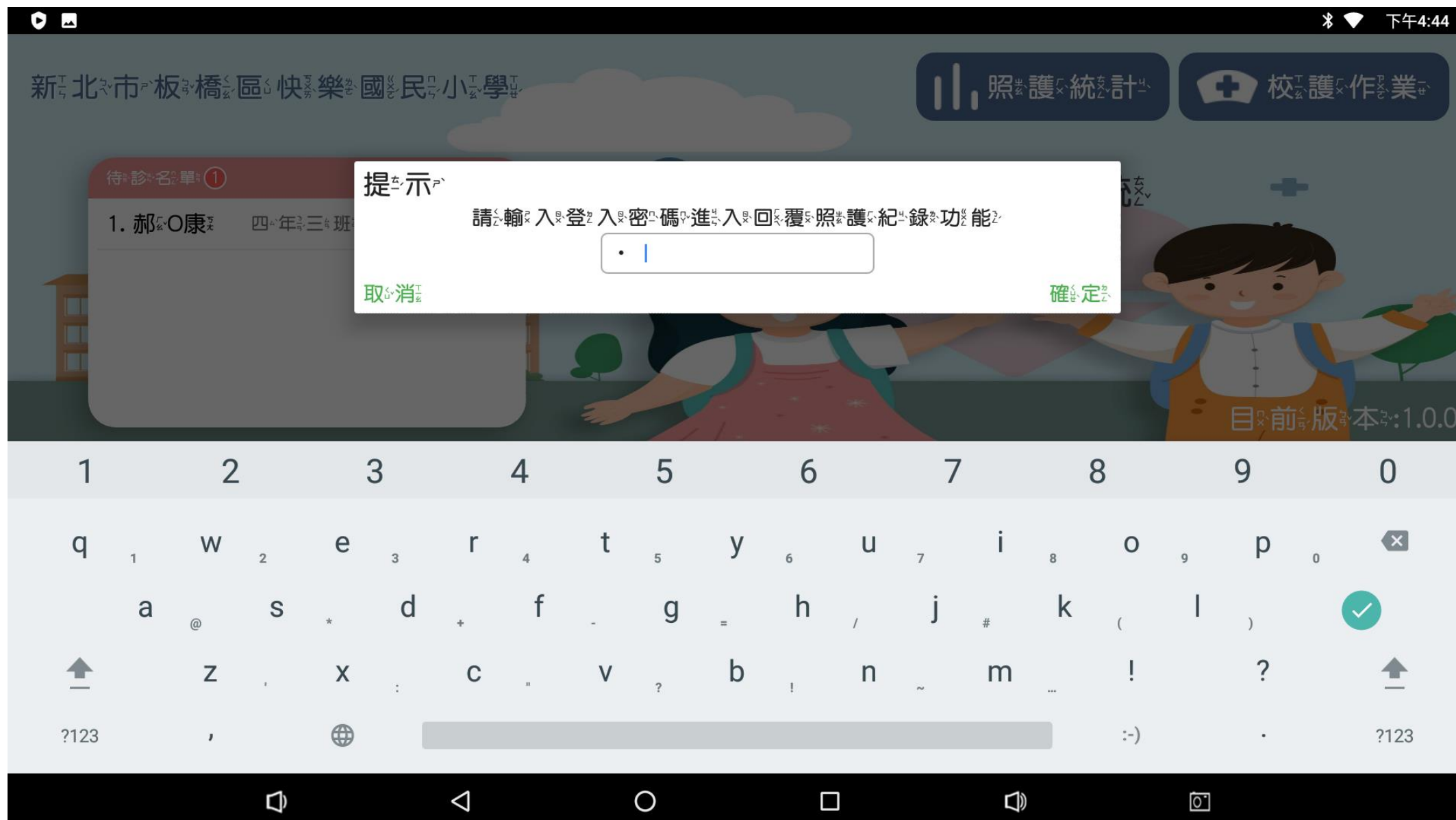

學生健康照護系統-校護作業首頁

新
北
市
板
橋
區
快
樂
國
民
小
學

學生健康照護系統

登記模式 標準模式 快速登記

回首頁

待診名單①

就診紀錄

目前休息觀察 0 人

1. 郝健康	四年三班 08號	男
--------	----------	---

請選擇學生



學生健康照護系統-校護作業輸入照護紀錄

新北市板橋區快樂國民小學  學生健康照護系統

登記模式 標準模式 快速登記   回首頁

待診名單① 就診紀錄

目前休息觀察 0 人

1. 郝健康 四年三班 08號 男

 郝健康 四年三班 08號 男

[照護紀錄](#) [緊急聯絡人](#)

時間地點 05月17日 16:42 樓梯

受傷部位 腹、手(右手)、腳 (左腳)

發生狀況 灼燙傷、暈眩

處理方式 列入重大傷病事件

傷口處理 冰敷 熱敷 休息觀察

通知家長 家長帶回 校方送醫 衛生教育 其他

離開時間 16:44

身體徵象 體溫37.9°C、呼吸23/分、心跳72/分、收縮壓121mmHg、舒張壓81mmHg、血氧90%

醫護叮嚀 給頭部外傷衛教單貼聯絡簿

常用醫囑

訊息推播 家長 導師 學務主任 校長

通知具後發送時間 請家長關注(毋採收)以粉紅色為提示

刪除本則照護紀錄 儲存/發送

學生健康照護系統-校護常用醫囑

新北市板橋區快樂國民小學 學生健康照護系統 登記模式 標準模式 快速登記 回首頁

下午4:44

常用醫囑

- 帶入 給頭部外傷衛教單貼聯絡簿
- 帶入 給眼部外傷衛教單貼聯絡簿

1. 亦

(左腳)

處理方式 列入重大傷病事件

傷口處理 冰敷 熱敷 休息觀察

通知家長 家長帶回 校方送醫 衛生教育 其他

離開時間 16:44 身體徵象

醫護叮嚀 請輸入醫護叮嚀

常用醫囑

訊息推播 家長 導師 學務主任 校長

通知最後發送時間 請家長關注(推播將以粉紅底色提示)

家長： 未設定發送 導師： 未設定發送

刪除本則照護紀錄 儲存

學生健康照護系統-校護輸入身體徵象

新都市板橋區快樂國民小學 學生健康照護系統 登記模式 標準模式 快速登記 回首頁

待診名單① 就診

目前休息觀察 0 人

1. 郝健康 四年三班 08號

請調整身體徵象

體溫(°C)	37.9°C	<input type="range"/>
呼吸(/分)	23/分	<input type="range"/>
心跳(/分)	72/分	<input type="range"/>
收縮壓(mmHg)	121mmHg	<input type="range"/>
舒張壓(mmHg)	81mmHg	<input type="range"/>
血氧(%)	90%	<input type="range"/>

取消 確定

醫護叮嚀 給頭部外傷衛教單貼聯絡簿 常用醫囑

訊息推播 家長 導師 學務主任 校長

通知具後發送時間 請家長巨關注(毋採收以粉紅底布標示)

刪除本則照護紀錄 儲存/發送

學生健康照護系統-學生照護歷程

新北市板橋區快樂國民小學 學生健康照護系統 登記模式 標準模式 快速登記 回首頁

郝健康 的照護紀錄

日期時間	發生狀況	受傷部位	處理方式	身體徵象	離開時間
112/05/17 16:43	灼燙傷、暈眩	腹、手(右手)、腳(左腳)			
通知最後發送時間					
家長：	未設定發送		導師：	未設定發送	
學務主任：	未設定發送		校長：	未設定發送	
112/05/05 11:33	挫撞傷	腳(右腳)	冰敷		112/05/05 11:45
通知最後發送時間					
家長：	未設定發送		導師：	112-05-05 11:45:18	
學務主任：	未設定發送		校長：	未設定發送	
112/05/01 10:32	夾壓傷	手(左手)	冰敷		112/05/01 00:00

關閉

學生健康照護系統-緊急聯絡人資訊

新北市板橋區快樂國民小學 學生健康照護系統 登記模式 標準模式 快速登記 回首頁

待診名單① 就診紀錄 郝健康 四年三班 08號 甲 照護紀錄 緊急聯絡人

目前休息觀察 0

1. 郝健康 四年三班 08號

郝健康 緊急聯絡人

重大傷病：
尚無資料

緊急聯絡人：
緊急聯絡人1：張湘湘(阿姨) 0903085741
緊急聯絡人2：謝大明(生父) 0952353333
緊急聯絡人3：黃美麗(生母) 0952353333
緊急聯絡人4：黃美麗(生母) 0952353333

關閉

訊息推播 家長 導師 學務主任 校長
通知具後發送時間 請家長關注(毋採收) (粉紅色底布坦示)

刪除本則照護紀錄 儲存/發送

學生健康照護系統-校護看就診紀錄

新北市板橋區快樂國民小學  學生健康照護系統

登記模式 標準模式 快速登記   回首頁

待診名單 0 **就診紀錄**

目前休息觀察 0 人

1. 林小美	二年十一班 22號	女
05/17 15:53 挫撞傷 15:53 已完成照護		
2. 蔡小恩	一年十一班 07號	男
05/17 15:33 裂割刺傷 15:54 已完成照護		
3. 李立立	二年十四班 23號	女
05/17 15:21 扭傷 15:54 已完成照護		
4. 蘇小雨	五年十一班 04號	男
05/17 15:19 流鼻血 15:54 已完成照護		
5. 楊小華	一年九班 19號	女
05/17 15:09 擦傷 15:54 已完成照護		

二年十一班 22號 林小美

112-05-17(三)15:53

地點 體育館活動中心

受傷部位 眼(右眼)

發生狀況 挫撞傷

處理方式 冰敷、衛生教育

於 15:53 離開保健室

給眼部外傷衛教單貼聯絡簿

導師  未讀



 醫護叮嚀





謝謝觀看